

実習実施機関情報編集画面

基本 | 実習実施機関(勤務先)1 | 実習実施機関(勤務先)2 | 過去の2号移行実績

機関名: インターショナルエフヤマト株式会社  
 フリガナ: \_\_\_\_\_  
 都道府県:  郵便番号: 481 - 0071  
 住所: \_\_\_\_\_  
 フリガナ: \_\_\_\_\_  
 電話番号: 0526-447-9291 FAX番号: \_\_\_\_\_  
 JTOO賛助会員番号: \_\_\_\_\_  
 事業内容:   
 事業内容 その他: \_\_\_\_\_  
 資本金: 35,000,000  
 年間売上金額: 250,000,000

常勤職員数: 25  
 現場人数: 200  
 合計: 225

実習生:  
 自給合外国人技能実習生数: 13  
 沖技能実習1号の数: 3  
 これまでの研修生受け入れ実績  
 有  無  
 他団体の受け入れ人数: \_\_\_\_\_  
 沖技能実習1号の数: \_\_\_\_\_  
 受け入れ可能人数: 15

受け入れ可能人数計算方法  
 表. 技能実習生の受け入れ特別人数枠  

実習実施機関の常勤職員総数	技能実習生の人数
301人以上	常勤職員総数の20分の1
201人以上 300人以下	15人
101人以上 200人以下	10人
51人以上 100人以下	6人
50人以下	3人

経営者:     
 管理者:     
 研修担当者:

請求書の書式  
 手数料負担有  手数料負担無  
 帰国・途中帰国 事業発生月給請求対象とする  
 行方不明 事業発生月給請求対象とする

実習実施機関担当者情報編集画面

担当者名: \_\_\_\_\_  
 技能実習担当部署: \_\_\_\_\_  
 性別:  
 男  女  
 生年月日: \_\_\_\_\_  
 都道府県: \_\_\_\_\_  
 住所: \_\_\_\_\_  
 役職: \_\_\_\_\_  
 資格: \_\_\_\_\_  
 免許: \_\_\_\_\_  
 指導科目: \_\_\_\_\_  
 経験年数: \_\_\_\_\_  
 過去の技能実習指導実績: \_\_\_\_\_

過去に不正行為認定を受けたことの有無:  
 有  無  
 時期: \_\_\_\_\_  
 内容: \_\_\_\_\_

入管法・労働関係法令に違反して刑に処せられたことの有無:  
 有  無  
 時期: \_\_\_\_\_  
 内容: \_\_\_\_\_

過去3年間で他の機関の経営者、役員又は管理者として研修・技能実習の運営又は監督に従事しており、当該他の機関が不正行為認定を受けたことの有無:  
 有  無

送出し機関情報編集

送出し機関種別:  
 所属機関  
 送出し機関

送出し機関名:  
 吉林有限公司

国:

住所:  吉林省長春市

電話番号: 0086-999-9999999 FAX番号:

事業内容: 技術実習生派遣社員 翻訳サービス

支払単位:  
 1ヶ月  
 3ヶ月

経理者:

管理者:

代表者:

送出し機関担当者情報編集

担当者名:

役職名:

団体支部情報編集

基本情報

会社名:

支部名:

郵便番号:  郵便番号:  -

住所:

電話番号:  FAX番号:

代表者名:

指込先情報

金融機関名:

本支店区分:

口座種別:  指定なし  普通  当座

口座番号:

名義:

消費税課税出力:  有  無

小計欄出力:  有  無

契約タイプ:  業種別契約  業種別小計

監理団体支部代表者編集

担当者名:

役職名:

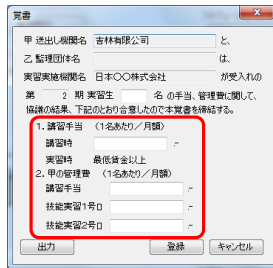
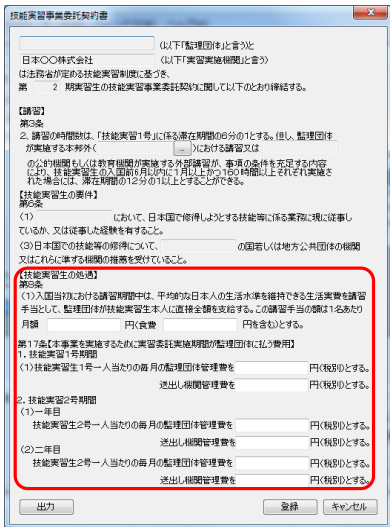
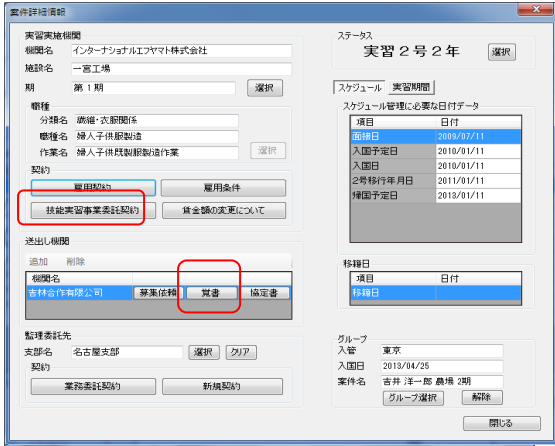
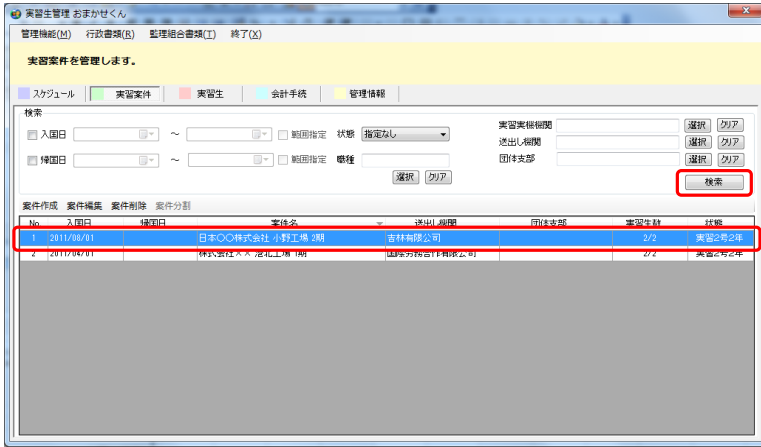

案件詳細情報

実習実施機関  
 機関名 インターショナルエフマート株式会社  
 施設名 一宮工場  
 期 第1期  
 職種  
 分類名 繊維・衣類関係  
 職種名 婦人子供服製造  
 作業名 婦人子供服製服製造作業  
 契約

送出し機関  
 追加 削除  
 機関名 吉林会行有限公司

監視委託先  
 支部名 名古屋支部    
 契約

ステータス  
**実習2号2年**

スケジュール 実習期間  
 スケジュール管理に必要の日付データ  

項目	日付
告知日	2010/07/11
入国予定日	2010/01/11
入国日	2010/01/11
2号移行年月日	2011/01/11
帰国予定日	2010/01/11

移籍日  

項目	日付
移籍日	

グループ  
 入管 東京  
 入国日 2010/04/25  
 案件名 吉井 洋一郎 農場 2期

団体支部一覧

検索  
 会社名:   
 支部名:

追加 編集 削除

No.	会社名	支部名
1		実習支部

OK キャンセル

案件詳細情報

実習実施機関  
 機関名 インターショナルエフマート株式会社  
 施設名 一宮工場  
 期 第1期  
 職種  
 分類名 繊維・衣類関係  
 職種名 婦人子供服製造  
 作業名 婦人子供服製服製造作業  
 契約

送出し機関  
 追加 削除  
 機関名 吉林会行有限公司

監視委託先  
 支部名 名古屋支部    
 契約

ステータス  
**実習2号2年**

スケジュール 実習期間  
   
 実習期間  
 2010年 1月11日 から 2010年 1月11日  
 実習期間 1号  
 2010年 1月11日 から 2011年 1月11日  
 実習期間 2号1年  
 2011年 1月11日 から 2012年 1月11日  
 実習期間 2号2年  
 2012年 1月11日 から 2013年 1月11日

グループ  
 入管 東京  
 入国日 2010/04/25  
 案件名 吉井 洋一郎 農場 2期

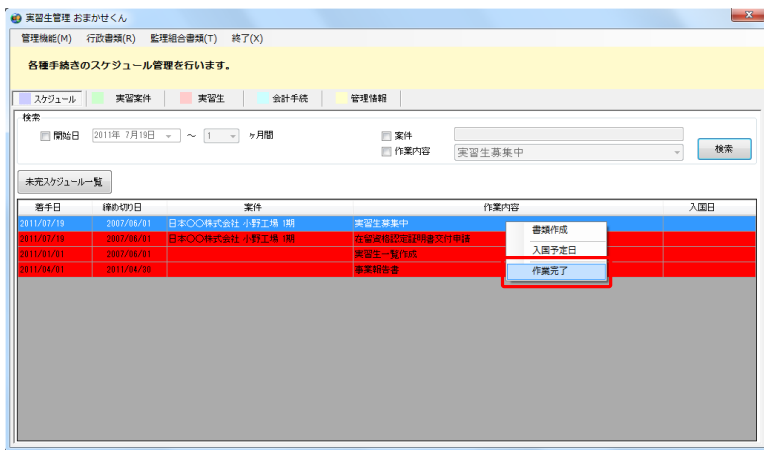
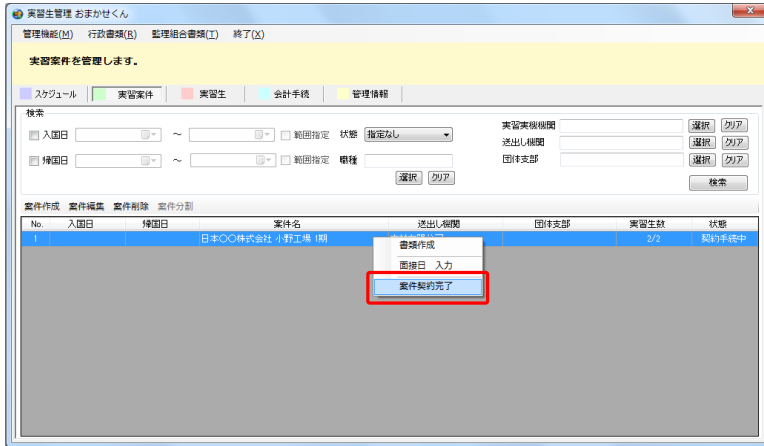

実習生管理 おまかせくん

管理機能(M) 行政書類(B) 整理組合書類(I) 終了(X)

各種手続きのスケジュール管理を行います。

スケジュール 実習案件 実習生 会計手続 管理情報

検索 開始日 2011年 7月14日 ~ 1 月間 案件 実習生募集中 検索

未定スケジュール一覧

着手日	締め切り日	案件	作業内容	入国日
2012/02/01		株式会社×× 港北工場 1期	技能実習2号移行報告書	2011/04/01
2011/01/01	2007/06/01		実習生一覧作成	
2011/04/01	2011/04/30		募集時報告	
2011/11/01	2011/12/01	株式会社×× 港北工場 1期	実習申請書前送付	2011/04/01
2011/12/01	2011/12/01	株式会社×× 港北工場 1期	技能検定合格証書確認	2011/04/01
2012/02/01	2012/04/01	株式会社×× 港北工場 1期	在留資格変更許可確認	2011/04/01

実習生受入れ管理表 (SKS)

2011年7月 現在

企業名	送出国	人数	欠員数	担当者	面接日	契約日	募集日	支部契約日	企業書種	送
日本○○株式会社	菲律宾	2	0		2009/01/12				2009/02/15	201
株式会社××	国際労働合作有..	2	0		2009/12/19				2009/02/12	201

出力 登録 キャンセル

